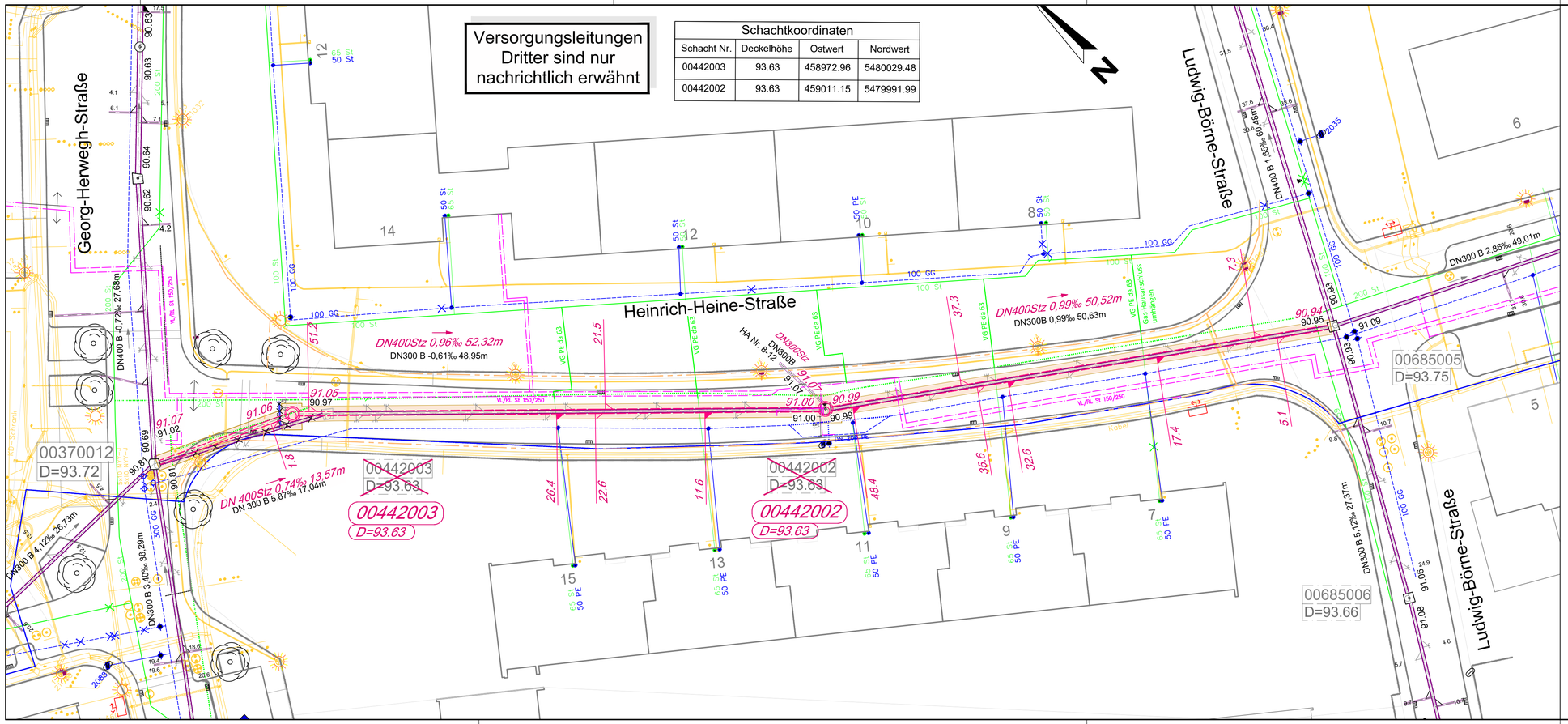

Versorgungsleitungen Dritter sind nur nachrichtlich erwähnt

Schachtkoordinaten			
Schacht Nr.	Deckelhöhe	Ostwert	Nordwert
00442003	93.63	458972.96	5480029.48
00442002	93.63	459011.15	5479991.99

LEGENDE:

Kanal MW Bestand	DN 200 Stz 25.0m 0.3‰
Kanal RW Bestand	DN 200 Stz 25.0m 0.3‰
Kanal SW Bestand	DN 200 Stz 25.0m 0.3‰
Hausanschlussstutzen	
Sinkkastenanschlussstutzen	
Blinder Stutzen	
Kanal / Stutzen entfällt	
Stutzen zu untersuchen	
Kanalsohle vorh.	90.12
Kanalsohle proj.	89.95
Geländehöhe vorh.	86.00
Geländehöhe proj.	86.00
Gasleitung	VG 200
Wasserleitung	VW 200
TWL Kabel	
Telekom	
Fernmeldekabel Stadt Lu	
Fernwärme	

Kanal MW-Planung	DN 200 Stz 25.0m 0.3‰
Kanal RW-Planung	DN 200 Stz 25.0m 0.3‰
Kanal SW-Planung	DN 200 Stz 25.0m 0.3‰
Schacht vorhanden mit Straßenschlüssel Schachtnr., Deckelhöhe	00150001 D=96.00
Schacht projektiert mit Straßenschlüssel Schachtnr., Deckelhöhe	00150001 D=96.00
Schacht entfällt	00150001 D=96.00

c	Ergänzung Fernwärmeleitungen (Planung nicht ausführung der Leitungen)	27.05.2025	Kü
b	Umlegung Wasserleitung ergänzt	15.02.2024	Bi
a	Plan aktualisiert	17.08.2023	Bi

Wirtschaftsbetrieb Ludwigshafen (WBL)
Eigenbetrieb der Stadt Ludwigshafen am Rhein
Stadtentwässerung und Straßenunterhalt

Ludwigshafen
Stadt am Rhein

WERKLEITUNG	BEREICHSLEITUNG Kamenz		
Kanalsanierung Heinrich-Heine-Straße zwsch. Georg-Herwegh- u. Ludwig-Börne-Straße		PROJ.-NR. 07Sd171A	
		PLAN-NR. 1	
		MASSSTAB 1:250	
Bestands- und Projektplan		DATUM 28.05.2025	
		BLATT-GR. 835 / 297	
ABTEILUNGSLEITUNG Geschwill	ENTWURF Biehl	ZEICHNUNG Biehl / Künzel	4-24 / 4-14

28.05.2025